



Estrategia Federal de Primera Infancia

EFPI



Ministerio de
Capital Humano
República Argentina

Consejo Nacional
de Coordinación
de Políticas Sociales

Secretaría de Niñez,
Adolescencia y Familia





¿Para qué es necesaria una Estrategia Federal de Primera Infancia?





*Para que cada niño, nazca donde nazca,
tenga oportunidades reales de crecer,
aprender y desarrollarse integralmente
desde los primeros años de vida*

Para ello se necesitan espacios y políticas de **calidad**
para la primera infancia en todas las provincias, con
impacto real en la vida de niños y familias



Punto de partida



Desigualdades socioeconómicas y territoriales que inciden en el desarrollo desde la gestión

Fragmentación legal, institucional y programática de las políticas de primera infancia, que debilita la eficiencia y el alcance de las intervenciones



¿Cómo?

Estrategia Federal de Primera Infancia (EFPI)



Si tenemos estos insumos...

- Matriz de prestaciones
- Marco normativo
- Recursos presupuestarios
- Infraestructura y sistemas informáticos
- RRHH de organismos nacionales
- RRHH de organismos subnacionales



Si realizamos estas actividades

- Mesa Nacional de la Primera Infancia
- Mesa de Datos de la Primera Infancia
- Mesa Intersectorial Provincial



Y trabajamos en estos productos...

- Plan Operativo Anual Nacional
- Acuerdos Provinciales
- Sistema de Información, Monitoreo y Evaluación
- Productos dimensionales

Vida y Salud

Favorecemos el crecimiento saludable y el desarrollo infantil temprano

Identidad

Garantizamos la inscripción temprana de nacimientos y el acceso oportuno a la identidad legal, reduciendo los plazos.

Sustento económico

Fortalecemos el ingreso familiar en hogares con niños de hasta 4 años.

Cuidados y educación temprana

Mejoramos la calidad y cobertura de los servicios de cuidado, estimulación temprana, educación inicial y centros de familia.

Crianza segura

Reforzamos la protección para la prevención de riesgos y garantizamos la restitución de derechos vulnerados

Logros esperados



Fortalecemos la coordinación interjurisdiccional entre los distintos niveles del Estado para optimizar la implementación de políticas y servicios dirigidos a la primera infancia

Reducimos las brechas sociales y territoriales que afectan el desarrollo integral de la primera infancia fortaleciendo las bases del capital humano y promoviendo la equidad como condición para el desarrollo



Impacto



Mejora sostenible del Desarrollo Infantil Temprano







Ciclo de vida: Dimensiones, Prestaciones y Priorización en el territorio

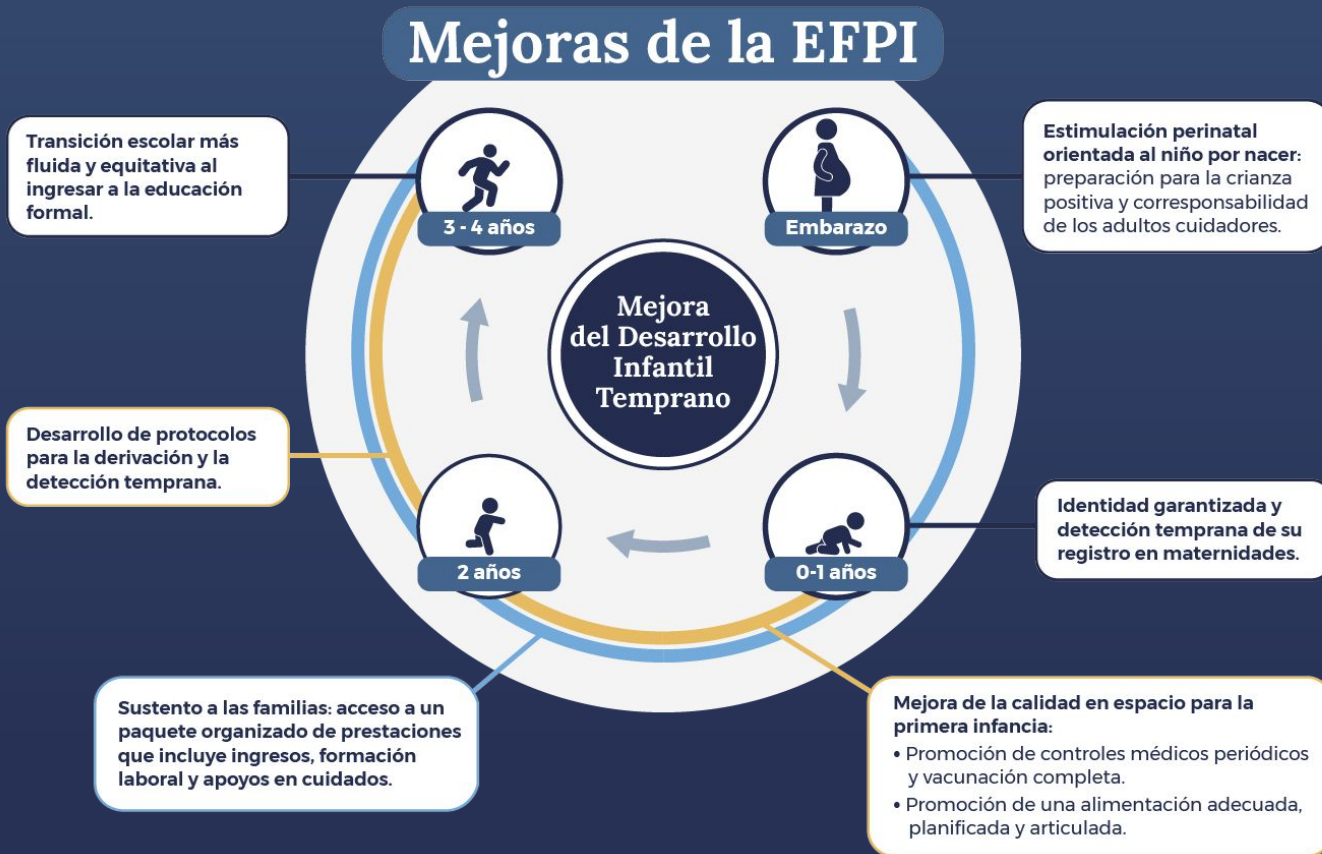

Impacto en el curso de vida



Prestaciones Indispensables

	 Embarazo	 0 - 1 años	 2 años	 3 - 4 años
Vida y Salud	Control materno infantil			
	Vacunación durante el embarazo y durante la primera infancia +6			
	Promoción de la lactancia materna			
	Provisión de hierro, ácido fólico, vitaminas - Entrega de leche fortificada y especiales			
Identidad	Instalación de oficinas de Registro Civil y RENAPER en las principales maternidades			
Sustento económico	Asignación por Embarazo (AUE)			
	AUH + Prestación Alimentar			
	Apoyo Alimentario-Plan 1000 días			
Cuidados y educación temprana	Fortalecimiento de los Espacios de Cuidado, Crianza y Educación.			
	Acompañamiento al cuidado y la crianza con foco en los/as niños/as, sus familias y sus comunidades			
	Implementación de diseños curriculares que estimulen tempranamente los precursores cognitivos y emocionales de la lectura, la escritura y el cálculo			
	Fortalecimiento y desarrollo de competencias laborales para los cuidados.			
Crianza segura	Promoción del derecho al desarrollo, a vivir en familia y al juego, descanso y esparcimiento			
	Promoción de la protección contra el maltrato y respeto por su dignidad humana, y a un entorno de vida seguro y adecuado			
	Mejorar y eficientizar los procesos administrativos, jurídicos y de contención familiar en los sistemas de adopciones y de cuidados alternativos de crianza			



Priorizando los departamentos más vulnerables

Si bien el alcance de la Estrategia abarca a las 24 jurisdicciones del país, esta se despliega territorialmente de manera gradual, en etapas secuenciales a escala federal que tomarán como referencia el **Índice de Inequidades en la Primera Infancia (IPI)** compuesto por:

- Porcentaje de niños de 0 a 4 años con Necesidades Básicas Insatisfechas (NBI)
- Tasa de mortalidad infantil (DEIS)
- Porcentaje de familias residentes en barrios populares sobre el total de hogares (RENABAP e INDEC - Censo)
- Porcentaje de niños de 0 a 4 años en hogares monoparentales con jefatura femenina
- Porcentaje de niños en lista de espera en CDIs
- Población de niños de 0 a 4 años (INDEC – Censo);
- Tasa de natalidad (DEIS).





Actores clave



Mesa Nacional de Primera Infancia



Coordinación y articulación de organismos responsables con prestaciones en Primera Infancia



Integrado por:

Sec. Niñez, Adolescencia y Familia

CNCPS

Sec. Educación

Sec. Trabajo

ANSES

Min. de Salud

Min. de Justicia

RENAPER



Gobiernos Provinciales y Locales



Implementar en territorio los acuerdos y sinergias alcanzadas, articulando acciones intersectoriales, para fortalecer la calidad y eficacia de las políticas de primera infancia.



Sistema de Información y Monitoreo



Funciones

El **Sistema de Información y Monitoreo (SIM)** cumple tres funciones centrales que fortalecen la implementación intersectorial y la articulación entre niveles de gobierno:





Próximos pasos y curso de acción a seguir



Próximos pasos de la Estrategia Federal



Lanzamiento
en COFENAF



Presentación en
otros Consejos
Federales
(Salud - Educación)



Generación de
espacios
provinciales
intersectoriales



Articulación de
las
prestaciones de
los dptos
priorizados

HOY

NOVIEMBRE

1er. TRIMESTRE 2026

Muchas gracias



**Ministerio de
Capital Humano**
República Argentina

**Consejo Nacional
de Coordinación
de Políticas Sociales**

**Secretaría de Niñez,
Adolescencia y Familia**

